

Puedes conseguir el Grado en Educación Social:

Si eres:

– Graduado/a en Trabajo Social	2 años*
– Diplomado/a en Educación Social	1 año*
– Diplomado/a en Trabajo Social	entre 2 y 3 años*
– Técnico Superior en:	3 años*
> Integración Social	
> Animación Sociocultural	
> Animación Sociocultural y Turística	
> Animación de Actividades Físicas y Deportivas	

* Se calcula en función de un estudio personal de adaptación y reconocimiento de créditos, en el que buscamos tu opción más favorable.

Modalidad Semipresencial ¿en qué consiste?

- > Todas las asignaturas se pueden seguir de forma presencial (con asistencia regular a las clases) o de manera semipresencial.
- > La modalidad semipresencial implica:
 - El seguimiento de la asignatura se hace online a través de nuestra plataforma de e-learning.
 - El trabajo del estudiante se pauta mediante guías de trabajo.
 - Se incluyen actividades colaborativas en el entorno virtual con herramientas TIC (foros, blogs, wikis, videoconexiones).
 - Es responsabilidad del estudiante mantener contacto permanente con el profesorado a través de email y/o tutorías presenciales.
 - Los exámenes y otras pruebas de evaluación son presenciales.
 - Las prácticas externas se realizan presencialmente en centros de prácticas.
- > La modalidad se puede elegir asignatura por asignatura, es decir, no es necesario cursarlas todas en la misma modalidad.
- > El programa de las asignaturas es el mismo en las dos modalidades; lo que cambia es la metodología de trabajo y algunos criterios de evaluación, que se adaptan a las peculiaridades de cada modalidad.



Atención personalizada:

¿Necesitas orientación sobre el Grado? Ponte en contacto con nosotros y te concertaremos una cita con la persona que mejor pueda dar respuesta a tus dudas y necesidades.

sia@lasallescampus.es

91 740 16 09

91 740 19 80 Ext.: 202/284

C/ La Salle, 10

28023 Madrid. Aravaca



Tenemos lo que buscas:

- Plan de Becas
- Una relación profesor/alumno personalizada y cercana
- Centro de Recursos
- Instalaciones
 - Zonas verdes
 - Cafetería
 - Biblioteca
 - Parking
- Bien comunicado.
A 5 minutos de Moncloa



Grado en EDUCACIÓN SOCIAL

con dos modalidades de estudio:
Presencial • Semipresencial
+ Experto en Innovación Social*

Doble Titulación:
Grado en Educación Social + Grado en Trabajo Social

El único centro en Madrid que ofrece la
Doble Titulación

¿CONECTAMOS?





Grado en EDUCACIÓN SOCIAL en LA SALLE

Experto en Innovación Social



OPORTUNIDAD:
Único centro en Madrid que ofrece la doble titulación

Doble Titulación en 5 años Educación Social + Trabajo Social

Qué es la Educación Social

Educación Social es un grado de cuatro años que forma profesionales cuya labor consiste en ayudar a las personas a superar situaciones de desadaptación o exclusión social mediante programas de intervención socioeducativa, es decir, programas basados en la educación como herramienta de cambio o transformación (es una profesión pedagógica).

No es una educación basada en conocimientos o contenidos curriculares, sino una educación orientada al desarrollo de la persona, de sus habilidades de relación, de sus actitudes y valores, de sus comportamientos y hábitos, etc., con el objetivo de que sea capaz (o competente) de enfrentarse autónomamente a sus circunstancias vitales, por muy desfavorables que sean.

Esto incluye no solamente el trabajo con personas que se encuentran ya en situación problemática, sino también una acción preventiva con grupos de población que pueden estar en situación de riesgo o vulnerabilidad.

En resumen, el educador o educadora social impulsa la incorporación del individuo a la diversidad de las redes sociales (familia, grupo, comunidad), el desarrollo de su sociabilidad, su promoción cultural y social, su acceso a las oportunidades educativas, laborales, de ocio y de participación social y, en definitiva, su integración social.

El educador/a social

- > Utiliza la educación como herramienta de cohesión e integración social.
- > Analiza y detecta situaciones de necesidad, carencia o dificultad.
- > Diseña, planifica, desarrolla y evalúa programas socioeducativos.
- > Dinamiza y promueve la participación social de las personas en su entorno.
- > Media entre el sujeto y las redes sociales de apoyo para generar procesos de crecimiento y desarrollo personal.
- > Coordina su trabajo con el de otros profesionales involucrados en el cambio social.

Y esto lo hace

- > Trabajando con cualquier tipo de población (menores, jóvenes, adultos, mayores, familias, grupos, comunidades locales).
- > Atendiendo situaciones de riesgo y exclusión social (inmigración, adicciones, violencia, enfermedad mental, discapacidades, sinhogarismo, minorías étnicas, explotación sexual, etc.).
- > Promoviendo la igualdad de oportunidades y el desarrollo mediante múltiples estrategias (animación sociocultural, educación permanente, adaptación escolar, acogimiento y adopción, inserción laboral, ocio y tiempo libre, diversidad funcional, gestión cultural e interculturalidad, cooperación internacional, terapia asistida con animales, etc.).

En

- > Equipos multiprofesionales de servicios sociales.
- > Residencias, centros de día y centros de acogida.
- > Centros educativos y de adultos.
- > Ludotecas, centros juveniles, centros culturales, universidades populares.
- > Instituciones penitenciarias.
- > Centros de rehabilitación y reinserción.
- > Asociaciones y organizaciones no lucrativas.
- > Empresas de prestación de servicios.
- > Áreas de infancia, juventud, familia, cultura, bienestar social de la Administración pública.

Título propio de



> Es un título propio del CSEU La Salle que puedes añadir a tu título de Grado.

> Es opcional y está integrado en la matrícula del Grado.

> Se imparte a lo largo de los cuatro años en horario compatible con las asignaturas.

> Es un complemento perfecto a tu formación que te distinguirá del resto de graduados.

> Son diversos focos de atención básicos para desenvolverse con éxito en la sociedad actual.

> Emprendimiento social y educativo.

> Nuevas metodologías activas y pedagogías no institucionales.

> La participación de las familias y de la comunidad en la escuela para el éxito escolar.

> Mediación en resolución de conflictos.

> Acción social y educativa a través del arte comunitario.

> Nuevas aplicaciones y recursos digitales sociales y educativo.

> Convivencia y prevención del acoso escolar y de la violencia entre iguales.

> Prevención de la violencia de género.

Otras ofertas:

> Cursos de Monitores y Coordinadores de Tiempo Libre (títulos oficiales de la Comunidad de Madrid).

> Programas de movilidad para realizar estancias de estudio y prácticas en otras universidades españolas y extranjeras.

> Servicio de Voluntariado local e internacional, durante el año y en verano.

> Consejo de Estudiantes (CEULS) que dinamiza el campus.

> Comisión del Día Naranja, campaña de sensibilización y defensa de la mujer ante la violencia de género.

> Campus Para Todos, plan integral de educación para el desarrollo y la solidaridad.

> Simultáneamente, en 5 años, combinando asignaturas presenciales y semipresenciales.

> Consecutivamente, en 2 años, si ya tienes uno de los dos grados.

Grado en Trabajo Social

Grado en EDUCACIÓN SOCIAL

+ Formación
+ Especialización
+ Garantías
+ Posibilidades
Mejor Futuro

Programas formativos complementarios de profesionalización a lo largo de todo el plan de estudios

Experto en Innovación Social

> Especialización en los dos campos.

> Más oportunidades laborales.

> Poder abarcar todo el espectro profesional de la acción social.

Posibilidad de estudiar de manera presencial o semipresencial.

Metodología activa, enfoque interdisciplinar y cooperativo (casos, proyectos, problemas, tertulias, experiencias...).

Formación práctica durante los cuatro cursos (60 créditos en total).

Posibilidad de seguir un itinerario de cualificación y hacer un Experto a la vez.

Amplia oferta de formación complementaria para enriquecer tu perfil y tu C.V. (jornadas, talleres, cursillos...).

Equipo docente consolidado, con experiencia real y que combina la actividad docente con la práctica profesional.

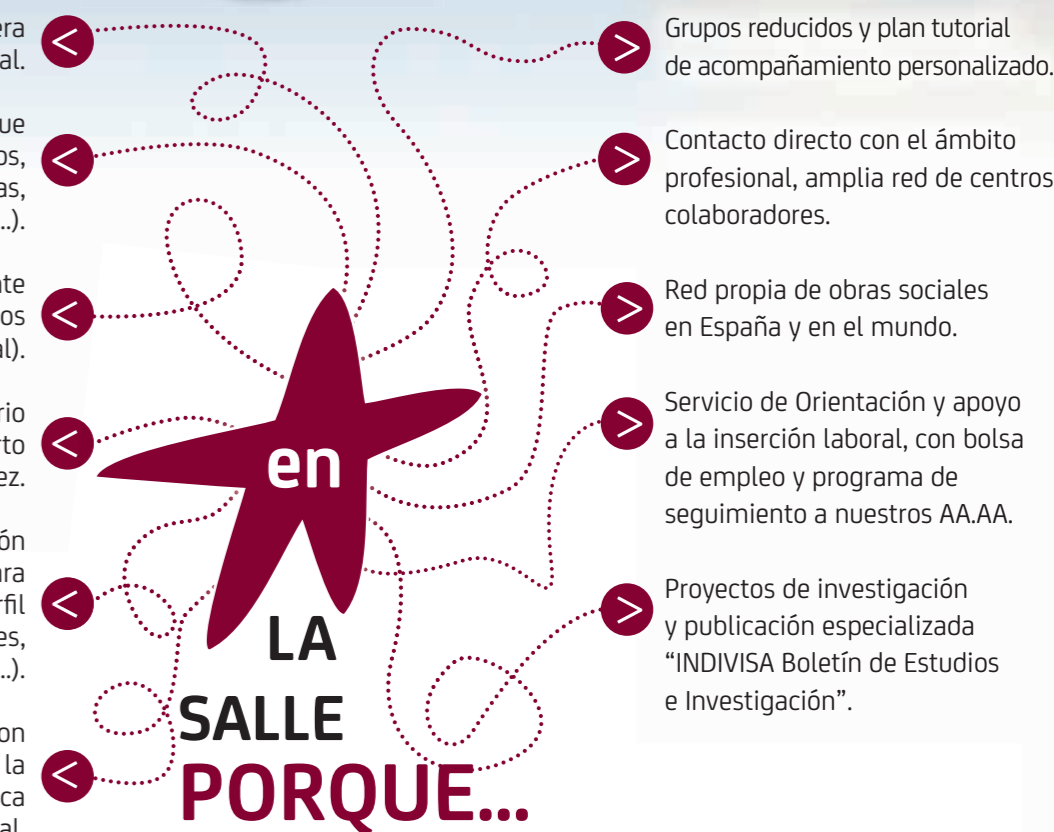

PROYECTO INTEGRADO INTERDISCIPLINAR: se trata de una propuesta de trabajo en la que, a partir de la lectura de textos clásicos de la sociología, la psicología, la pedagogía y la filosofía, el alumnado se acerca a diferentes contextos de la realidad para profundizar en su conocimiento y análisis. Combina diferentes actuaciones educativas de éxito como el estudio de casos, las tertulias pedagógicas y el trabajo autónomo en equipo y permite integrar e interrelacionar contenidos de las diferentes áreas disciplinares que coinciden en cada semestre.

INVESTIGACIÓN SOCIAL APLICADA: consideramos la investigación aplicada como una dimensión trascendental para garantizar la eficacia y eficiencia de la intervención social. Por ello, a lo largo de estos estudios de grado se promueve la consulta permanente a las bases científicas de las diferentes disciplinas que los constituyen, así como la indagación sistemática sobre la realidad y sus posibilidades de transformación y mejora.